Außergewöhnliche Villa mit Wunderschönem Panoramablick und Voller Privatsphäre



4.950.000€

Altea

Urbanization:
Galera de las palmeras

Schlafzimmer: 5

Badezimmer: 5

Gebäudegröße: 771m²

Grundstück: 3201m²

Referenz: 3392

Diese außergewöhnliche Villa liegt in einer ruhigen und grünen Wohngegend. Dieses Anwesen bietet erstklassiges Wohnen mit fünf geräumigen Schlafzimmern und fünf eleganten Badezimmern und bietet viel Platz für Familie und Gäste. Das geräumige Hauptschlafzimmer mit Panoramablick auf das Mittelmeer hat Zugang zu einer großen möblierten Terrasse mit Chill-out-Bereich und Außenkamin. Das separate Apartment eignet sich perfekt für die Unterbringung von Besuchern oder Mitarbeitern und gewährleistet Privatsphäre und Komfort für alle. Genießen Sie die begehrte Südausrichtung, die den Innenraum den ganzen Tag über mit natürlichem Licht und Wärme durchflutet. Die Mischung aus weißen Wänden und lokalen Steinen prägt den Charakter des Projekts, indem es es mit dem mediterranen Land verbindet und es zum Himmel und zum Meer öffnet. Die Villa bietet moderne Konzepte für häuslichen Komfort mit den fortschrittlichsten technologischen Lösungen und der besten Ausstattung, um Ihren Alltag in authentisches Wohlbefinden zu verwandeln. Eine außergewöhnliche Villa für alle, die das ganze Jahr über viel Platz und Komfort genießen möchten.







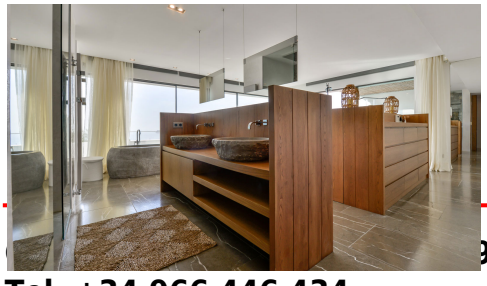





Tel. +34 966 446 434
info@stadmaninternational.com